

# Produktübersicht

NEOX

## STANDARD AUSSTATTUNG BEINHÄLTET:

Mobilität	Sitzunterstützung
Vollgummireifen, Lenkrad & Antriebsrad	Integrierte Newton Sitz und Rückenwinkel mit Newton Sitzunterstützung
Hinterrad position: 2 - Medium Aktiv	Newton FLX 2 Rückenlehne, Höhe 35 cm
Standard Reifenbremse (ziehen)	Kanvas Sitzmatte, ohne Sitzkissen
Integrierte Streden und Taxibefestigung, 4-Punkt-Sicherheit	Newtonwinkel A: Sitzwinkel: 12 grad / Rückenwinkel: 115 grad
In der höhe verstellbare Schiebegriffe	PUR Armlehnen auf abnehmbare Seitenteile
Rahmenfarbe schwarz	Abnehmbare, standard Beinstütze
	Polsterfarbe schwarz



HMV nummern  
18.50.03.0266

## Spezifizierung

Sitzbreite (SB)	34,5 - 57 cm
Sitztiefe (ST)	40 - 56 cm
Sitzhöhe (Rahmenhöhe) vorne (SH)	35 - 56 cm
Höhe der Armlehnen (AH)	20 - 30 cm
Unterschenkellänge (USL)	31,5 - 53 cm
Breite des Rollstuhls (BR)	SB + 18 cm
Breite des Rollstuhls (BR) (i.K.m. Einhandantrieb)	SB + 22 cm
Breite des Rollstuhls zusammengeklappt (inkl.Räder)	35,5 cm
Sitzneigung	12° bis 16°
Rückenneigung	-5° bis 30°
Rückenhöhe	43,5 - 62 cm
Antriebsrad	20", 22", 24", 26"
Lenkrad	5", 6", 7", 8"
Bremse	Reifenbremse
Radsturz Antriebsrad	0° / 3°
Gesamtgewicht	Ab 15 kg
Transportgewicht	Ab 10 kg
Benutzergewicht	136 kg
Crashtest safe ISO 7176-19	Ja
Taxibefestigung	Ja

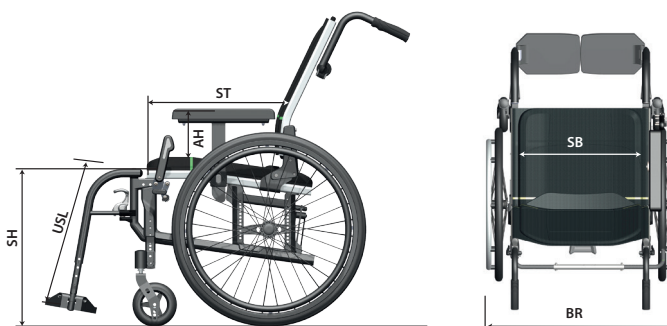



# Produktübersicht

**Rechnungsadresse:**

Name:	Ansprechpartner:
Straße:	
PLZ:	Ort:
Tel:	

**Versandadresse:**

Name:	Ansprechpartner:
Straße:	
PLZ:	Ort:
Tel:	

**Kommission:**

Name:	Ansprechpartner:
Straße:	
PLZ:	Ort:
Tel:	
Krankenkasse / Diagnose:	

Datum:
Mitarbeiter Fachhändler:
Email:
Tel:
Mitarbeiter L&M DE:

**MODEL**

<input checked="" type="checkbox"/>	NX000000020	Neox
-------------------------------------	-------------	------

Die gewünschte Ausführung bitte ankreuzen! Die genannten Optionen können Aufpreise umfassen.

**Symbole: S = Standard**

**RAHMEN**

**Rahmen**

<input checked="" type="checkbox"/>	<b>S</b>	NX360000010	Integrierter Newton Sitz und Rückenwinkel mit Newton Sitzunterstützung
-------------------------------------	----------	-------------	--

**Newtonwinkel (Sitz-und Rückenwinkel)**

- |                          |          |             |   |
|--------------------------|----------|-------------|---|
| <input type="checkbox"/> | <b>S</b> | NX420000010 | A Sitzwinkel: 12 grad / Rückenwinkel 115 grad |
| <input type="checkbox"/> |          | NX420000020 | B Sitzwinkel: 15 grad / Rückenwinkel 118 grad |

**Rahmenhöhe vorne** (Gemessen am oberen Ende des Sitzrohrs)

Gewünschte Rahmenhöhe ..... cm <sup>1</sup>

<sup>1</sup> Wenn die Gewünschte Rahmenhöhe nicht angegeben ist wählen wir die mittlere Höhe

**Rahmenhöhenbereich ohne Teleskopgabel**

5"			Sitzwinkel A	Sitzwinkel B
<input type="checkbox"/>	NX040000330	20"	34 cm <sup>1,2</sup>	-
<input type="checkbox"/>	NX040000010	20"	35 - 41 cm	36 - 41 cm
<input type="checkbox"/>	NX040000020	22"	37 - 40 cm	39 - 41 cm
<input type="checkbox"/>	NX040000030	24"	39 - 41 cm	-
<b>6"</b>				
<input type="checkbox"/>	NX040000050	20"	37 - 42 cm	37 - 42 cm
<input type="checkbox"/>	NX040000060	22"	38 - 42 cm	40 - 42 cm
<input checked="" type="checkbox"/>	<b>S</b> NX040000070	24"	40 - 42 cm	42 cm
<input type="checkbox"/>	NX040000080	26"	42 cm	-
<b>7"</b>				
<input type="checkbox"/>	NX040000090	20"	40 - 44 cm	40 - 44 cm
<input type="checkbox"/>	NX040000100	22"	40 - 44 cm	40 - 44 cm
<input type="checkbox"/>	NX040000110	24"	40 - 43 cm	42 - 44 cm
<input type="checkbox"/>	NX040000120	26"	42 - 44 cm	44 cm
<b>8"</b>				
<input type="checkbox"/>	NX040000130	20"	41 - 45 cm	41 - 45 cm
<input type="checkbox"/>	NX040000140	22"	41 - 45 cm	41 - 45 cm
<input type="checkbox"/>	NX040000150	24"	41 - 45 cm	42 - 45 cm
<input type="checkbox"/>	NX040000160	26"	42 - 45 cm	44 - 45 cm
<input type="checkbox"/>	NX040000420	Vorderrad-Ausbausatz (+6 cm) (Hemi-adapter)		

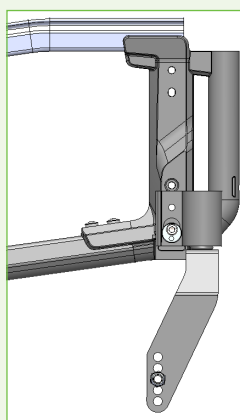

<sup>1</sup> Nur möglich mit Vorderrad-Ausbausatz

<sup>2</sup> Nicht i.K.m. Einhand-Reifenbremse kombiniert mit Sitztiefen <D44. Nicht i.K.m. Schwerpunktposition Aktiv kombiniert mit Sitztiefen <D42



Vorderrad-Ausbausatz



# Produktübersicht

## Rahmenhöhe bereich mit Teleskopgabel

5"			Sitzwinkel A	Sitzwinkel B
<input type="checkbox"/>	NX040000170	20"	42 - 46 cm	41 - 48 cm
<input type="checkbox"/>	NX040000180	22"	41 - 49 cm	41 - 51 cm
<input type="checkbox"/>	NX040000190	24"	41 - 51 cm	41 - 52 cm
<input type="checkbox"/>	NX040000200	26"	42 - 52 cm	43 - 52 cm
6"				
<input type="checkbox"/>	NX040000210	20"	42 - 47 cm	42 - 49 cm
<input type="checkbox"/>	NX040000220	22"	42 - 50 cm	42 - 52 cm
<input type="checkbox"/>	NX040000230	24"	42 - 51 cm	42 - 53 cm
<input type="checkbox"/>	NX040000240	26"	42 - 53 cm	44 - 53 cm
7"				
<input type="checkbox"/>	NX040000250	20"	44 - 47 cm	44 - 49 cm
<input type="checkbox"/>	NX040000260	22"	44 - 50 cm	44 - 52 cm
<input type="checkbox"/>	NX040000270	24"	44 - 52 cm	44 - 55 cm
<input type="checkbox"/>	NX040000280	26"	44 - 54 cm	44 - 54 cm
8"				
<input type="checkbox"/>	NX040000290	20"	47 cm	47 - 49 cm
<input type="checkbox"/>	NX040000300	22"	47 - 50 cm	47 - 52 cm
<input type="checkbox"/>	NX040000310	24"	47 - 52 cm	47 - 55 cm
<input type="checkbox"/>	NX040000320	26"	47 - 54 cm	47 - 55 cm

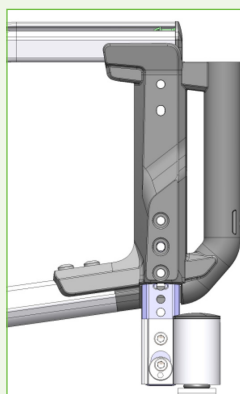

## ANTRIEBSRAD

- S** NX370000010 Vollgummireifen
- NX370000020 Luftreifen
- NX370000030 Greifreifenbezug
- NX370000040 Speichenschutz
- NX370030010 Einhandantrieb links<sup>1</sup>
- NX370040010 Einhandantrieb rechts<sup>1</sup>

<sup>1</sup> Nicht möglich i.K.m. Schwerpunktposition Aktiv. Nur möglich mit 22" und 24" Hinterrädern und mit Vollgummireifen



Vollgummireifen



Luftreifen

## Schwerpunktposition Antriebsrad

- NX080000010 1 - Aktiv<sup>1,2</sup>
- S** NX080000020 2 - Medium Aktiv<sup>3</sup>
- NX080000030 3 - Medium Passiv
- NX080000040 4 - Passiv

<sup>1</sup> Nicht möglich mit 22" und 24" Räder i.K.m. Sitztiefe 40 und 42 cm

<sup>2</sup> Nicht möglich mit 26" Räder i.K.m. Sitztiefe 40, 42, 44 und 46 cm (Seitenrahmen 1)

<sup>3</sup> Nicht möglich mit 24" Räder i.K.m. Sitztiefe 40 und 42 cm

## Radsturz Antriebsrad

- NX390000010 0°
- NX390000020 3°<sup>1</sup>

<sup>1</sup> Nicht möglich i.K.m. Einhandantrieb



Achsplatte 0°



Achsplatte 3°

## Bremssystem

- S** NX070030010 Standard Reifenbremse (ziehen) links
- S** NX070040010 Standard Reifenbremse (ziehen) rechts
- NX070030040 Standard Reifenbremse (drücken) links
- NX070040040 Standard Reifenbremse (drücken) rechts
- NX070030020 Reifenbremse mit Bremshebelverlängerung abklappbar (drücken) links
- NX070040020 Reifenbremse mit Bremshebelverlängerung abklappbar (drücken) rechts
- NX070030030 Reifenbremse mit Bremshebelverlängerung (ziehen) links
- NX070040030 Reifenbremse mit Bremshebelverlängerung (ziehen) rechts
- NX070030050 Einhand - Reifenbremssystem (ziehen) links
- NX070040050 Einhand - Reifenbremssystem (ziehen) rechts
- NX070030060 Einhand - Reifenbremssystem (drücken) links
- NX070060060 Einhand - Reifenbremssystem (drücken) rechts



# Produktübersicht

## HILFSANTRIEB

Für den Neox-Rollstuhl wurde eine Kompatibilitätsvereinbarung für die Kombination mit E-Move Restkraftverstärker (Decon) und Emotion Restkraftverstärker (Alber) bearbeitet. Dieser Zusatzantrieb und die erforderlichen Montagesätze können über Ihren Händler bezogen werden.

## SITZUNTERSTÜTZUNG

		Sitztiefe					Seitenrahmen 2:				
		Seitenrahmen 1:									
		NX030000010	NX030000020	NX030000030	NX030000040	NX030000050	NX030000060	NX030000070	NX030000080	NX030000090	NX030000100
		40 cm	42 cm	44 cm	46 cm	48 cm <sup>4</sup>	46 cm	48 cm	50 cm	52 cm	56 cm
<b>Sitzbreite</b>											
<b>Faltrahmen 1</b>											
	NX020000010	34,5 cm <sup>1,2</sup>	<input type="checkbox"/>	<input type="checkbox"/>	<input type="checkbox"/>	<input type="checkbox"/>	<input type="checkbox"/>	<input type="checkbox"/>	<input type="checkbox"/>	<input type="checkbox"/>	<input type="checkbox"/>
	NX020000020	37 cm <sup>3</sup>	<input type="checkbox"/>	<input type="checkbox"/>	<input type="checkbox"/>	<input type="checkbox"/>	<input type="checkbox"/>	<input type="checkbox"/>	<input type="checkbox"/>	<input type="checkbox"/>	<input type="checkbox"/>
	NX020000030	39,5 cm <sup>3</sup>	<input type="checkbox"/>	<input type="checkbox"/>	<input type="checkbox"/>	<input type="checkbox"/>	<input type="checkbox"/>	<input type="checkbox"/>	<input type="checkbox"/>	<input type="checkbox"/>	<input type="checkbox"/>
	NX020000040	42 cm	<input type="checkbox"/>	<input type="checkbox"/>	<input type="checkbox"/>	<input type="checkbox"/>	<input type="checkbox"/>	<input type="checkbox"/>	<input type="checkbox"/>	<input type="checkbox"/>	<input type="checkbox"/>
	NX020000050	44,5 cm	<input type="checkbox"/>	<input type="checkbox"/>	<input type="checkbox"/>	<input type="checkbox"/>	<input type="checkbox"/>	<input type="checkbox"/>	<input type="checkbox"/>	<input type="checkbox"/>	<input type="checkbox"/>
	NX020000060	47 cm	<input type="checkbox"/>	<input type="checkbox"/>	<input type="checkbox"/>	<input type="checkbox"/>	<input type="checkbox"/>	<input type="checkbox"/>	<input type="checkbox"/>	<input type="checkbox"/>	<input type="checkbox"/>
<b>Faltrahmen 2</b>											
	NX020000070	44,5 cm	<input type="checkbox"/>	<input type="checkbox"/>	<input type="checkbox"/>	<input type="checkbox"/>	<input type="checkbox"/>	<input type="checkbox"/>	<input type="checkbox"/>	<input type="checkbox"/>	<input type="checkbox"/>
	NX020000080	47 cm	<input type="checkbox"/>	<input type="checkbox"/>	<input type="checkbox"/>	<input type="checkbox"/>	<input type="checkbox"/>	<input type="checkbox"/>	<input type="checkbox"/>	<input type="checkbox"/>	<input type="checkbox"/>
	NX020000090	49,5 cm	<input type="checkbox"/>	<input type="checkbox"/>	<input type="checkbox"/>	<input type="checkbox"/>	<input type="checkbox"/>	<input type="checkbox"/>	<input type="checkbox"/>	<input type="checkbox"/>	<input type="checkbox"/>
	NX020000100	52 cm	<input type="checkbox"/>	<input type="checkbox"/>	<input type="checkbox"/>	<input type="checkbox"/>	<input type="checkbox"/>	<input type="checkbox"/>	<input type="checkbox"/>	<input type="checkbox"/>	<input type="checkbox"/>
	NX020000110	54,5 cm	<input type="checkbox"/>	<input type="checkbox"/>	<input type="checkbox"/>	<input type="checkbox"/>	<input type="checkbox"/>	<input type="checkbox"/>	<input type="checkbox"/>	<input type="checkbox"/>	<input type="checkbox"/>
	NX020000120	57 cm	<input type="checkbox"/>	<input type="checkbox"/>	<input type="checkbox"/>	<input type="checkbox"/>	<input type="checkbox"/>	<input type="checkbox"/>	<input type="checkbox"/>	<input type="checkbox"/>	<input type="checkbox"/>

- 1 Bei Sitzbreite 34,5 cm ist keine Curve Rückenlehne und Stabilisierungsplatte (FLX Sitzkissen) möglich
- 2 Sitzbreite 34,5 cm i.K.m. Standard und Winkelverstellbare Beinstütze: Lieferzeit auf Anfrage
- 3 In Kombination mit winkelverstellbare Beinstütze: Lieferzeit auf Anfrage
- 4 Bei Sitztiefe 48 cm (Seitenrahmen 1) ist die Tiefenfeineinstellung hinten nur vorwärts und nicht rückwärts möglich

### Rückenlehne

- S** NX130000010 Newton FLX2, Höhe 35 cm (höhenverstellbar 35 - 45 cm)
- NX130000020 Newton FLX2, Höhe 45 cm (höhenverstellbar 45 - 55 cm)
- NX130000030 Standard Kontour
- NX130000040 Tiefe Kontour
- NX130000050 Newton Curve 1 mit Mesh Bezug<sup>1</sup>
- NX130000060 Newton Curve 2 mit Mesh Bezug<sup>1</sup>
- NX130000070 Newton Curve 3 mit Mesh Bezug<sup>1</sup>

1 Curve Rückenlehne i.K.m. Sitztiefe 48 cm is nur möglich mit Seitenrahmen 2



Newton FLX2

Newton Curve 1

Newton Curve 2

Newton Curve 3

### Breite der Newton Curve Rückenlehne<sup>1</sup>

- | NX730000010              | NX730000020              | NX730000030              | NX730000040              | NX730000050              |
|--------------------------|--------------------------|--------------------------|--------------------------|--------------------------|
| 37 cm                    | 42 cm                    | 47 cm                    | 52 cm                    | 57 cm                    |
| <input type="checkbox"/> | <input type="checkbox"/> | <input type="checkbox"/> | <input type="checkbox"/> | <input type="checkbox"/> |

1 Nur gleiche oder maximal ein Breite schmaler als die Sitzbreite wählen

### LT Höhenposition

- |   |                               |                                      |                               |
|---|-------------------------------|--------------------------------------|-------------------------------|
| <input type="checkbox"/> NX980000010          | LT Position 0 (LT Höhe 15 cm) | <input type="checkbox"/> NX980000060 | LT Position 5 (LT Höhe 20 cm) |
| <input type="checkbox"/> NX980000020          | LT Position 1 (LT Höhe 16 cm) | <input type="checkbox"/> NX980000070 | LT Position 6 (LT Höhe 21 cm) |
| <input type="checkbox"/> NX980000030          | LT Position 2 (LT Höhe 17 cm) | <input type="checkbox"/> NX980000080 | LT Position 7 (LT Höhe 22 cm) |
| <input type="checkbox"/> NX980000040          | LT Position 3 (LT Höhe 18 cm) | <input type="checkbox"/> NX980000090 | LT Position 8 (LT Höhe 23 cm) |
| <input type="checkbox"/> <b>S</b> NX980000050 | LT Position 4 (LT Höhe 19 cm) | <input type="checkbox"/> NX980000100 | Nicht bekannt                 |

### Sitzkissen

- S** NX120000020 Ohne Sitzkissen
- NX120000010 Newton FLX Contour Sitzkissen
- NX120000030 Newton FLX Contour Sitzkissen mit Stabilisierungsplatte
- NX120000070 Montagesatz für Rahmenbefestigung



Newton FLX Contour Sitzkissen mit Stabilisierungsplatte



Newton FLX Contour Sitzkissen mit Stabilisierungsplatte und Rahmenbefestigung



# Produktübersicht

## STABILISIERUNGSSTANGE RÜCKENLEHNE<sup>1</sup>

- S** NX220000020 Nicht faltbare, abnehmbare, in der Breite einstellbare Stabilisierungsstange Rückenlehne
- NX220000010 Faltbare, in der Breite einstellbare Stabilisierungsstange Rückenlehne
- NX220000030 Nicht faltbare, abnehmbare Schiebebügel mit Kopfstützenhalterung

1 Nicht in Kombination mit Curve Rückenlehne



Nicht faltbare Stabilisierungsstange



Faltbare Stabilisierungsstange



Nicht faltbare, abnehmbare Schiebebügel mit Kopfstützenhalterung

## BEINSTÜTZE

- S** NX110030010 Standard Beinstütze + Fersenriemen links
- S** NX110040010 Standard Beinstütze + Fersenriemen rechts
- NX110000010 Standard Kniewinkel
- NX110000020 Engere Kniewinkel (90°)<sup>1</sup>
- NX110000140 Unterschenklänge kurz (USL 31,5 – 38 cm)
- NX110000150 Unterschenklänge standard (USL 38 – 53 cm)
- NX110000090 Gepolstertes Wadenband<sup>2</sup>
- NX110030040 Durchgehende Fußplatte – Einklappbar nach: links<sup>2</sup>
- NX110040040 Durchgehende Fußplatte – Einklappbar nach: rechts<sup>2</sup>
- NX110030020 Winkelverstellbare Beinstütze links
- NX110040020 Winkelverstellbare Beinstütze rechts
- NX110000140 Unterschenklänge kurz (USL 31,5 – 38 cm)
- NX110000150 Unterschenklänge standard (USL 38 – 53 cm)
- NX110000070 Wadenplatten kurz
- NX110000080 Wadenplatten lang
- NX110000120 Amputationsunterstützung<sup>3</sup>
- NX110000130 Gipsbeinstütze<sup>3</sup>

1 Bei bestimmten Konfigurationen kann es zu einem Konflikt zwischen Fußplatte und Vorderrad kommen

2 Nur möglich ab Sitzbreite 42 cm

3 Preis und Lieferzeit auf Anfrage



Standard Beinstütze



Winkelverstellbare Beinstütze

## ARMLEHNEN

- S** NX100030010 PUR Armlehne 35 cm links
- S** NX100040010 PUR Armlehne 35 cm rechts
- NX100030020 PUR Armlehne 40 cm links
- NX100040020 PUR Armlehne 40 cm rechts
- NX100030030 Gepolsterte Armlehne 35 cm links
- NX100040030 Gepolsterte Armlehne 35 cm rechts
- NX100030040 Gepolsterte Armlehne 40 cm links
- NX100040040 Gepolsterte Armlehne 40 cm rechts
- NX100030050 P-förmige Armlehne links
- NX100040050 P-förmige Armlehne rechts
- NX100030060 Hemiplegie Armlehne links
- NX100040060 Hemiplegie Armlehne rechts

## KOPFSTÜTZE<sup>1</sup>

- NX140000010 Standard Kopfstütze klein
- NX140000020 Standard Kopfstütze

1 Newton FLX2 Rückenlehne immer mit Kopfstützenhalterung und nicht faltbar und abnehmbaren Schiebebügel



Standard Kopfstütze klein



Standard Kopfstütze



# Produktübersicht

THERAPIETISCH		
<input type="checkbox"/>	NX150000010	Plexiglas Therapietisch
<input type="checkbox"/>	NX150000020	Ellenbogenpolster
<input type="checkbox"/>	NX150030010	Halbseitiger Therapietisch links
<input type="checkbox"/>	NX150040010	Halbseitiger Therapietisch rechts



Plexiglas Therapietisch



Plexiglas Therapietisch Ellenbogenpolster



Halbseitiger Therapietisch

ZUBEHÖR		
<input type="checkbox"/>	NX160030010	Antikippstütze links
<input type="checkbox"/>	NX160040010	Antikippstütze rechts
<input type="checkbox"/>	NX160000010	2-Punkt Haltegurt mit Montagesystem
<input type="checkbox"/>	NX160000020	Montagesystem für 4-Punkt Haltegurt <sup>1</sup>
<input type="checkbox"/>	NX160040030	Stockhalter rechts
<input type="checkbox"/>	NX160000040	Gummi-Abdeckprofil für unteres Rahmenrohr

<sup>1</sup> Nur möglich i.K.m. nicht faltbare Stabilisierungsstange Rückenlehne



Gummi-Abdeckprofil

**Hinweis:** Prüfen Sie immer, ob die gewählte Konfiguration für den Verwendungszweck und den Benutzer geeignet ist. Berücksichtigen Sie dies insbesondere bei der Auswahl und Einstellung der Fahreigenschaften, wie z. B. Schwerpunkt und Radstand und Spurweite. Informieren Sie den Benutzer gemäß der Bedienungsanleitung über die möglichen Risiken des Produkts.

Für Abweichungen von den oben genannten Optionen siehe das zusätzliche Antragsformular für Anpassungen.